

# AKSA

Aksa Akrilik Kimya Sanayii A.Ş.



# ► İÇERİK

- Kısaca Aksa
- Faaliyet Bilgileri
- 2020-2021 Yılı Gelişmeler
- Finansal Bilgiler





**KISACA  
AKSA**

# ► ÜRETİM TESİSİ.

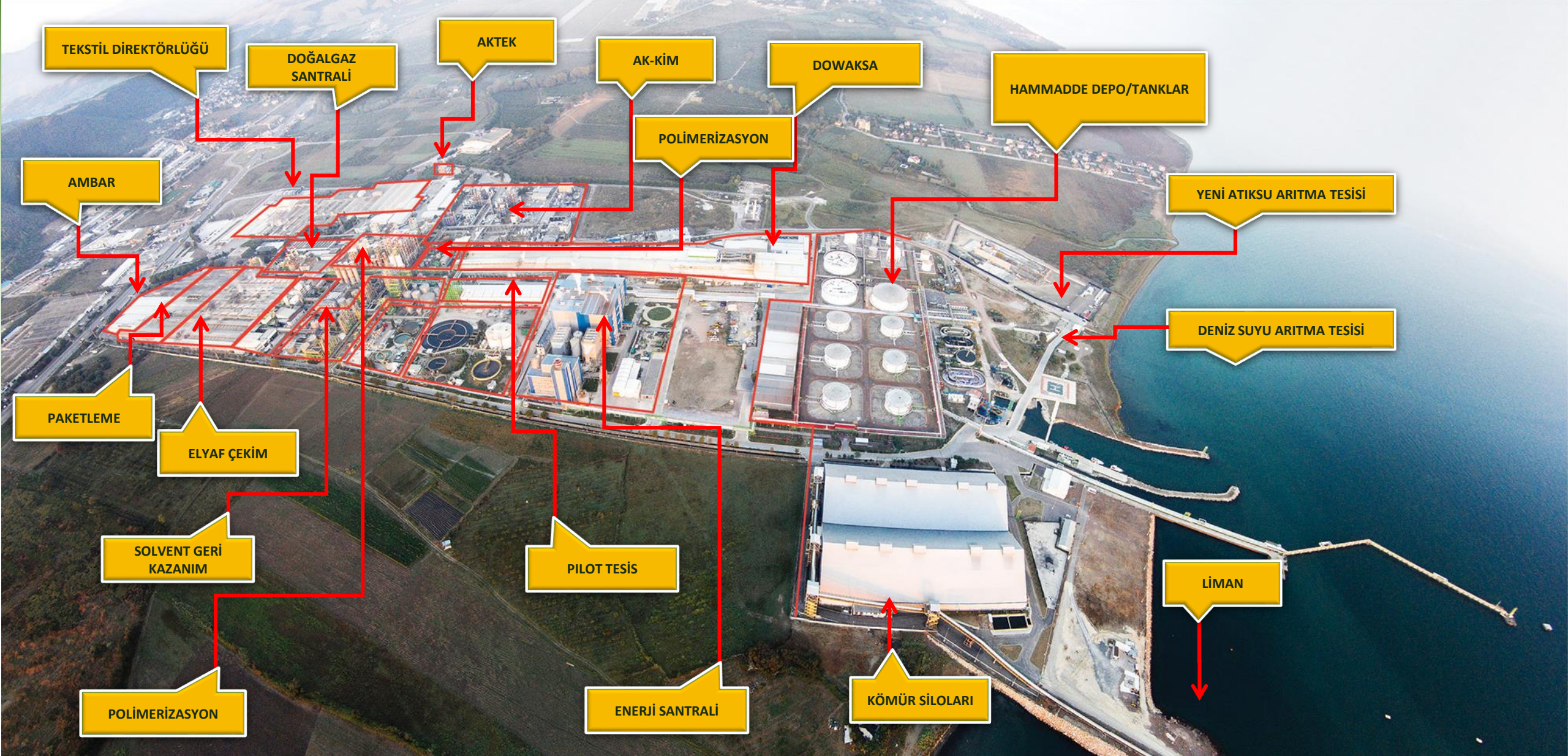

# ► KISACA AKSA.

Şirket Adı	Aksa Akrilik Kimya Sanayii A.Ş.
Kuruluş Yılı	1968
Ödenmiş Sermaye	323.750.000 TL
Borsa	Borsa İstanbul (BIST) (1986>)
Kısa Adı	AKSA
Adres	Merkez Mahallesi Yalova-Kocaeli Yolu Caddesi No: 34 Yalova / Türkiye
İnternet Adresi	<a href="http://www.aksa.com">www.aksa.com</a>
E-posta	<a href="mailto:ir@aksa.com">ir@aksa.com</a>
Tel. / Fax	0 226 353 25 45 / 0 226 353 33 07

## ► ORTAKLIK YAPISI.

**Emniyet Ticaret ve Sanayi A.Ş.**  
%19,74

**Akkök Holding A.Ş.**  
%39,59

**Halka Açık**  
%40,67

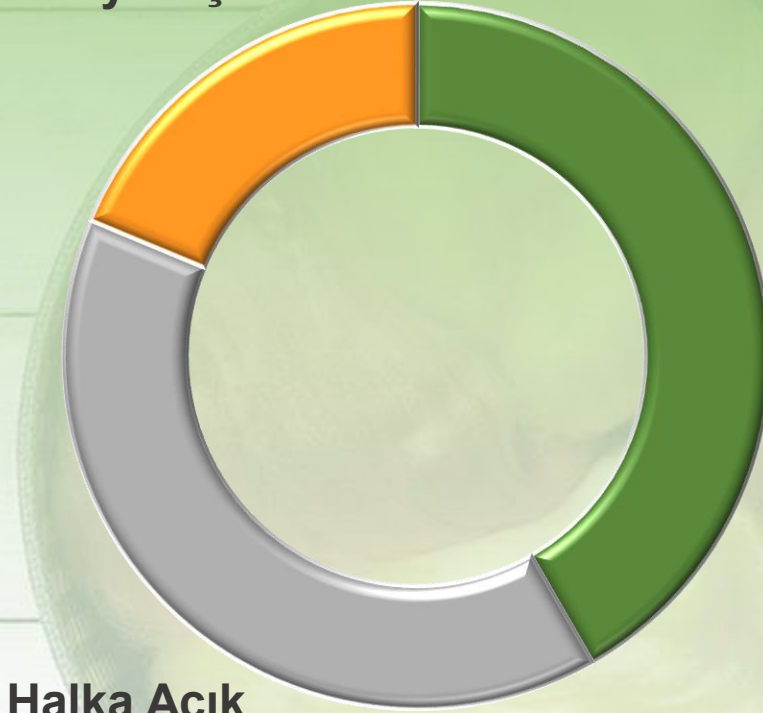

# ► HİSSE BİLGİLERİ

## Aksa Hisse Performansı

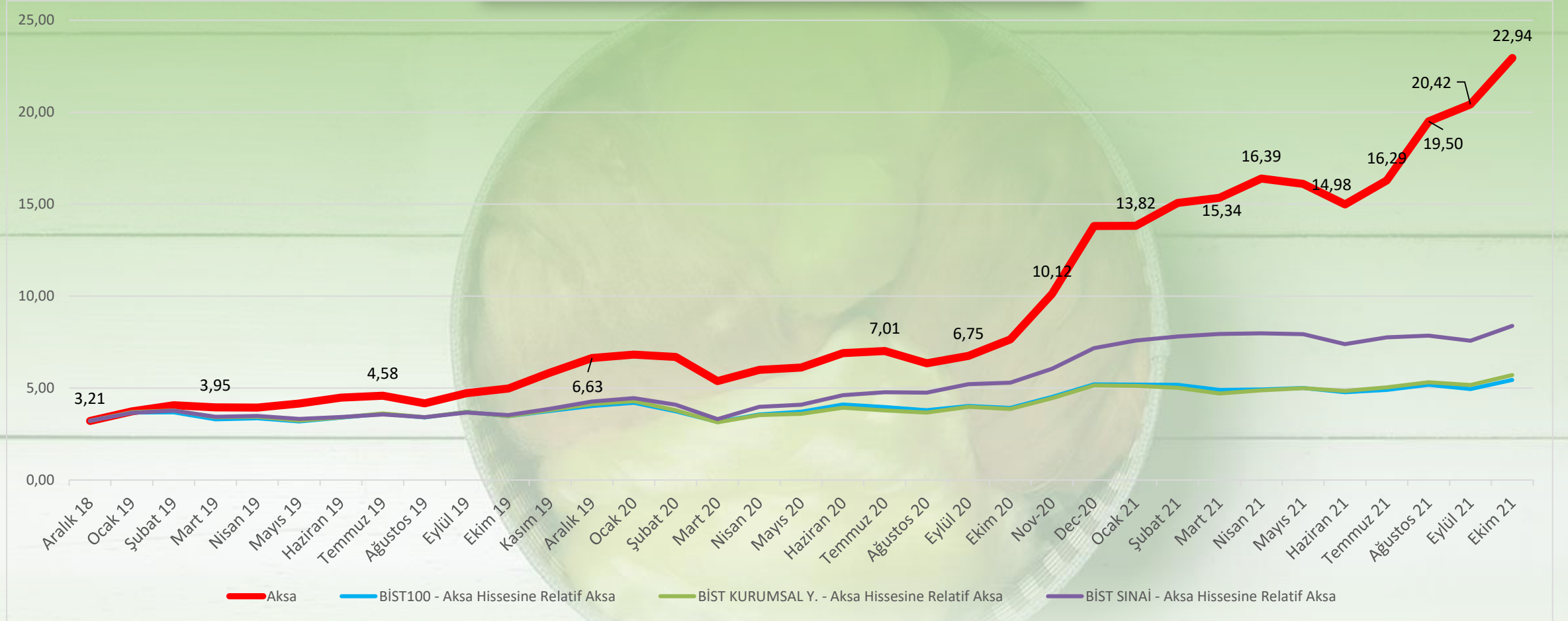

# ► AKKÖK HOLDİNG



## Kimya

- Aksa Akrilik
- DowAksa
- Ak-Kim
- Akcoat



## Enerji

- Akenerji
- SEDAŞ
- Sepaş



## Gayrimenkul

- Akış
  - Akbatı
  - Akasya
- Akmerkez



## Tekstil

- Aksa Egypt



## Hizmetler

- Akmerkez Lokantacılık
- Ak-Pa
- Aktek
- Dinkal

# ► AKKÖK HOLDİNG

5.000+  
çalışan

23  
şirket

4  
kote şirket

Net Sales (Billion USD)

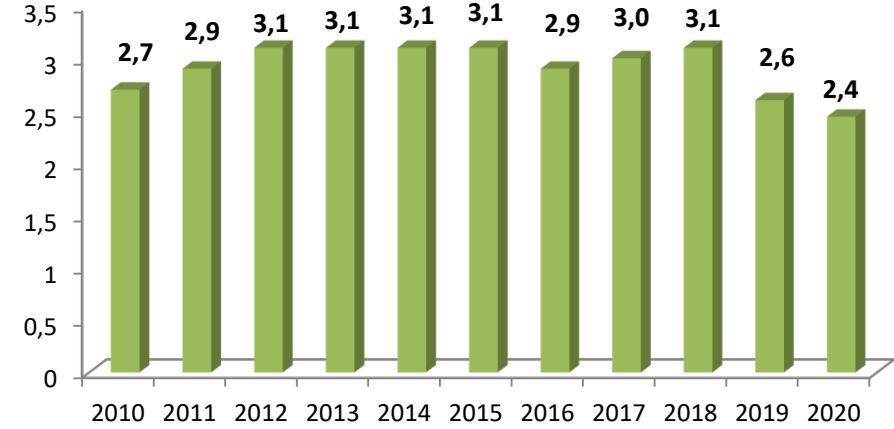

# ► İŞTİRAK – BAĞLI ORTAKLIK – MÜŞTEREK YÖNETİME TABİ ORTAKLIKLAR

## Müşterek Yönetime Tabi Ortaklıklar

- DowAksa Holding
- %50 ortaklık  
400 mio. USD sermaye  
Karbon Elyaf üretim

## Bağlı Ortaklıklar

- Aksa Egypt
- %100 ortaklık - Tekstil

# ► KURUMSAL YÖNETİM

Aksa, Kurumsal  
Yönetim Endeksinde  
2020 yılını  
2. sırada  
tamamlamıştır

(2020 2.Sıra)

(2019 2. Sıra)

(2018, 2017, 2016 1. Sıra)

9,75



ANA BÖLÜMLER: Ort. 97,49

Pay Sahipleri : 98,18



Kamuyu Aydınlatma ve Seffalık : 98,69



Menfaat Sahipleri : 98,82



Yönetim Kurulu : 95,58

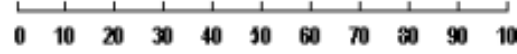

# ► AKSA

İSO 500'de  
ilk 50'de  
yer almaktadır.

2020 : 50.sıra



Tekstil ve Hammaddeleri  
İhracatı

1. sıra



# ► KİLOMETRE TAŞLARI



1960  
1970'ler

- Şirket kuruluşu
- Yalova'da 5.000 ton/yıl kapasiteli fabrika kurulması
- İlk ihracat
- Üretim kapasitesinin 35.000 ton/yıla çıkarılması



1980  
1990'lar

- Türkiye'de ilk kez online üretim proses kontrolü
- Üretim kapasitesinin 116.000 ton/yıla çıkarılması
- Jel boyama teknolojisi ile renkli elyaf üretimi
- Türkiye'de ilk CCE Buhar üretimi



2000  
2010'lar

- Karbon elyaf üretimi
- Kapasitenin 352.000 ton/yıla çıkarılması
- DowChemical ile ortaklık
- Ekonomi Bakanlığı tarafından Turquality kapsamına alınma
- Kurumsal Yönetim Derecelendirme Notu En Yüksek Şirket sıralamasında 5 yıl üst üste ilk 3'te yer alındı
- İlk Kredi Derecelendirme Notu
- Arge Merkezinin Kuruluşu



# FAALİYET BİLGİLERİ



# ► STRATEJİK İŞ BİRİMLERİ



Akrilik Elyaflar

Dünya'nın en büyük elyaf üreticisi

- ~900 mio. USD yıllık toplam ciro
- 50'den fazla ülkeye ihracat



Teknik Elyaflar

Katma değeri yüksek endüstriyel kullanım alanları

- Global pazar liderliği



Enerji

- 145 MW elektrik enerjisi
- ~40 mio USD yıllık ciro

# ► AKRİLİK ELYAFLAR



**Yün**  
(Doğal Elyaf)



**Akrilik Elyaf**  
(Sentetik Elyaf)

- Görünüm ve dokunum olarak yüne benzeyen
- Kolayca yıkanabilme ve şeklini koruma
- Güveye, yağa ve kimyasallara dayanıklılık
- Güneş ışığına karşı haslık
- Mükemmel hassaslıkta parlak renklere boyanabilme



# ► AKRİLİK ELYAF KULLANIM ALANLARI.

## TEKSTİL ELYAFLAR

### GIYİM

Süeterler, çoraplar, peluş, yuvarlak örgü, spor giyim ve çocuk giyimi



### EV TEKSTİLİ

Halı, battaniye, kilim, döşemelik, kumaşlar

kadife

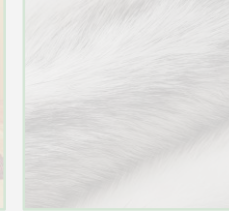
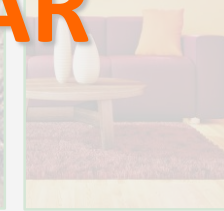

Akrilik Elyafın  
Kullanım Alanları

### ENDÜSTRİYEL KULLANIM ALANLARI

Toz filtresi, dolgu malzemesi, aküleri



### DIŞ MEKAN KULLANIMI

Araba tavanları, tekne örtüleri, branda, dış mobilyaları

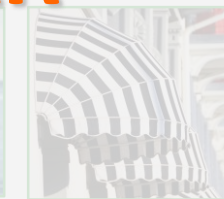

# ► ÜRETİM YAPISI

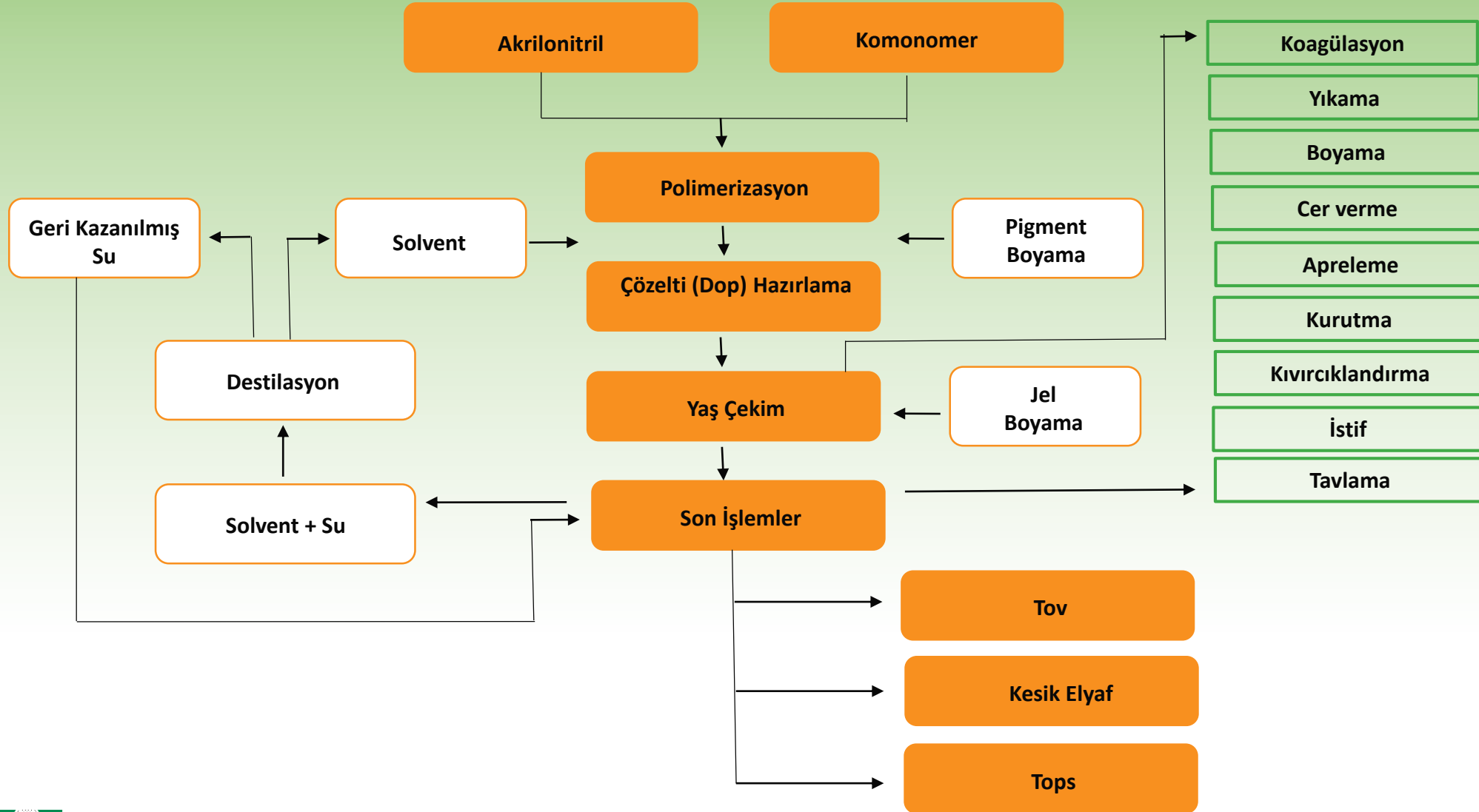

# ► AKRİLİK ELYAF MALİYET BİLEŞENLERİ.

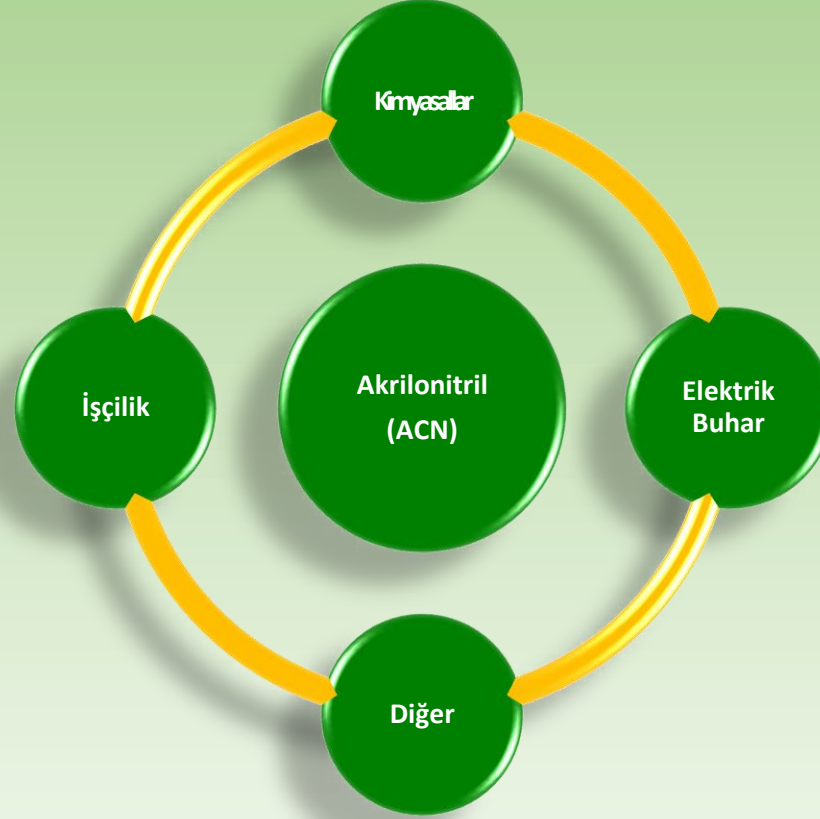
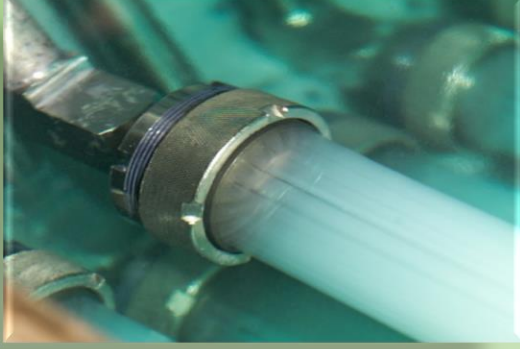

# ► TEKNİK ELYAF



- Endüstriyel ve dış mekan kullanıma uygun
- Yüksek dayanıklılık
- Çürüme ve küfe karşı dayanıklılık

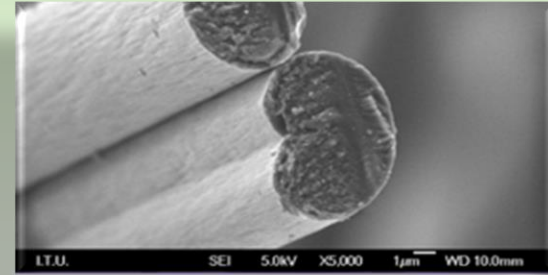

# ► KARBON ELYAF NEDİR? .

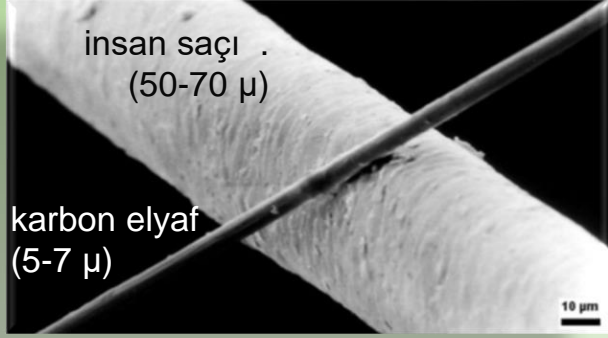

karbon elyaf ve insan saç



“3k” = 3.000 filament

- Karbon elyaf ;karbon atomundan oluşan son derece ince liflerdendir.
- Karbon elyaf  $\geq 95\%$  karbon
- Karbon elyaf iplikler halinde üretilen ve yaklaşık 1.000 filamentten oluşmaktadır. 1k, 3k, 6k, 12k, 24k, 50k, vb.
- Karbon elyaf; üretimde kullanılan konvensiyonel malzemelerin değiştirilmesi için tartışmasız bir potansiyele sahiptir.
- Karbon elyaf; yüksek dayanıklılığa, yüksek mukavemete, düşük ağırlığa, kimyasal dirence ve yüksek sıcaklığa dayanıklı, düşük termal genleşmeye sahiptir.
- Çelikten 4 kat, Alüminyumdan 2 kat daha hafif
- Çelikten 5 kat daha dayanıklı

# ► KARBON ELYAF – KULLANIM ALANLARI



Rüzgar Türbini



Basınçlı kaplar



İnşaat /altyapı



Gemi



Havacılık



Otomotiv



Petrol



Enerji dağıtım



Spor malzemeleri



Savunma sanayi



## 2020 ve 2021 YILI GELİŞMELER

## ► 2020 YILI GELİŞMELER

### Temettü Ödemesi

Şirket 1 Nisan 2020 tarihli olağan genel kurulunda, 2019 yılına ait dağıtılabilir karından Şirket ortaklarına 239,6 Milyon TL brüt kar payının ödenmesine karar vermiştir. Kar payı ödemeleri Nisan ayı içerisinde tamamlanmıştır.

### Bedelsiz Sermaye Artırımı

Şirket 14 Şubat 2020 tarihinde bedelsiz sermaye artışı tamamlaşı olup, ödenmiş sermayesi 323.750 bin TL'ye ulaşmıştır.

### Hisse Geri Alımı ve Geri Alınan Hisselerin Elden Çıkarılması

Şirket 2018-2020 yılında almış olduđu ve toplamda şirket sermayesinin %2,6'sına denk payları 2020 ve 2021 yıllarında satış işlemleri ile 25,7 Milyon TL kar ile elden çıkartmıştır.

## ► 2020 YILI GELİŞMELER (DEVAMI)

### Üretim Kapasitesi Değişimi

9 Ocak 2020 itibarıyla 352.177 ton/yıl olan elyaf üretim kapasitemiz, yapılan optimum üretim parkuru oluşturma çalışmaları sonucunda varolan bazı verimsiz makine hatlarının devreden çıkarılması ile 330.150 ton/yıl olarak güncellenmiştir. 2020 yılı için hesaplanacak kapasite kullanım oranlarında, toplam kapasite 330 bin ton/yıl olarak kabul edilecektir.

### Covid-19 Sebebiyle Üretim Kapasite Kullanım Oranı Azaltılması

Şirket, 3 Nisan 2020 tarihinde COVID-19 salgını nedeniyle düşen talebi göz önünde bulundurarak, üretim kapasite kullanım oranımızda geçici süre ile %50 kapasite azaltımına gitmiştir. 26 Haziran 2020 tarihinden itibaren üretim kapasitesinde kademeli olarak normal sektör ortalamalarına kadar artırmaya başlayarak, Nisan ayında başlayan kısa çalışma programını söz konusu tarih itibarıyla sonlandırılmıştır.

### Pay Alım Satımı

Şirket ortaklarından Emniyet Ticaret ve Sanayi A.Ş. 2021 Şubat itibari ile gerçekleştirmiş olduğu pay alımları ile, ortaklık payını %19,65'e çıkarmıştır.

# ► 2021 YILI GELİŞMELER

## Temettü Ödemesi

6 Nisan 2021 tarihli Olağan Genel Kurul Toplantısında, pay sahiplerine ödenecek temettü tutarı 282 Milyon TL olarak belirlenmiştir.

## Pay Alım Satımı

Şirket ortaklarından Emniyet Ticaret ve Sanayi A.Ş. 2021 Şubat itibari ile gerçekleştirmiş olduğu pay alımları ile, ortaklık payını %19,74'e çıkarmıştır.



# FİNANSAL BİLGİLER

# ► BİLANÇO

KONSOLİDE BİLANÇO (Bin TL)								
	2015	2016	2Q17	2017	2018 Q1	2019	2020	2021 Q3
Dönen Varlıklar	1.075.543	1.387.576	1.356.358	1.858.921	1.934.773	2.179.759	2.653.990	3.717.691
Duran Varlıklar	1.178.532	1.245.394	1.410.998	1.495.380	1.515.339	2.008.162	2.272.022	2.760.276
<b>Toplam</b>	<b>2.254.075</b>	<b>2.632.970</b>	<b>2.767.356</b>	<b>3.354.301</b>	<b>3.450.112</b>	<b>4.187.921</b>	<b>4.926.012</b>	<b>6.477.967</b>
Kısa Vadeli Yükümlülükler	751.107	1.097.750	1.310.960	1.514.236	1.563.229	2.071.596	1.818.201	3.524.819
Uzun Vadeli Yükümlülükler	254.372	285.515	240.943	463.946	446.749	581.105	1.241.651	558.224
Özkaynaklar	1.248.596	1.249.705	1.215.453	1.376.119	1.440.134	1.535.220	1.866.160	2.394.924
<b>Toplam</b>	<b>2.254.075</b>	<b>2.632.970</b>	<b>2.767.356</b>	<b>3.354.301</b>	<b>3.450.112</b>	<b>4.187.921</b>	<b>4.926.012</b>	<b>6.477.967</b>

Bilanço (Bin TL)

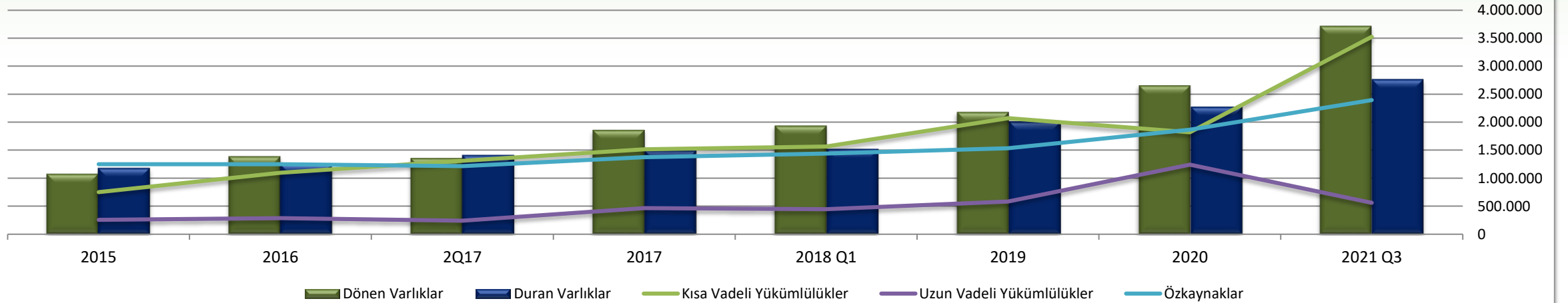

# ► GELİR TABLOSU

Milyon USD	2015	2016	2017	2018	2019	2020	2020 Q3	2021 Q3
Ciro	747	648	758	732	643	587	403	656
FVAÖK	129	129	140	114	101	131	80	120
Net Kar	73	42	81	46	49	63	27	95
FVAÖK Oranı %	17%	20%	18%	15,6%	15,7%	22,4%	19,9%	18,2%

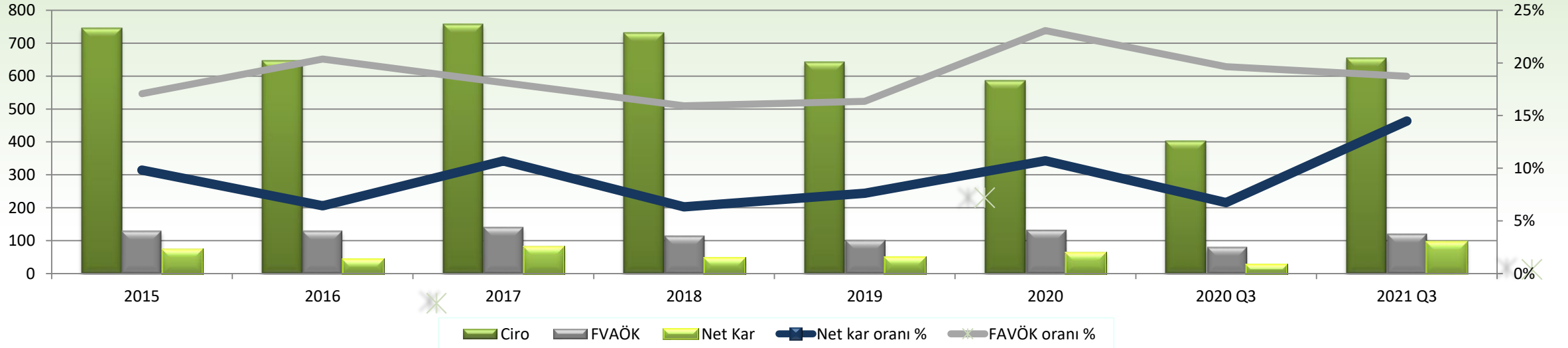

# ► YATIRIM – NET KAR – TEMETTÜ (MİLYON USD)

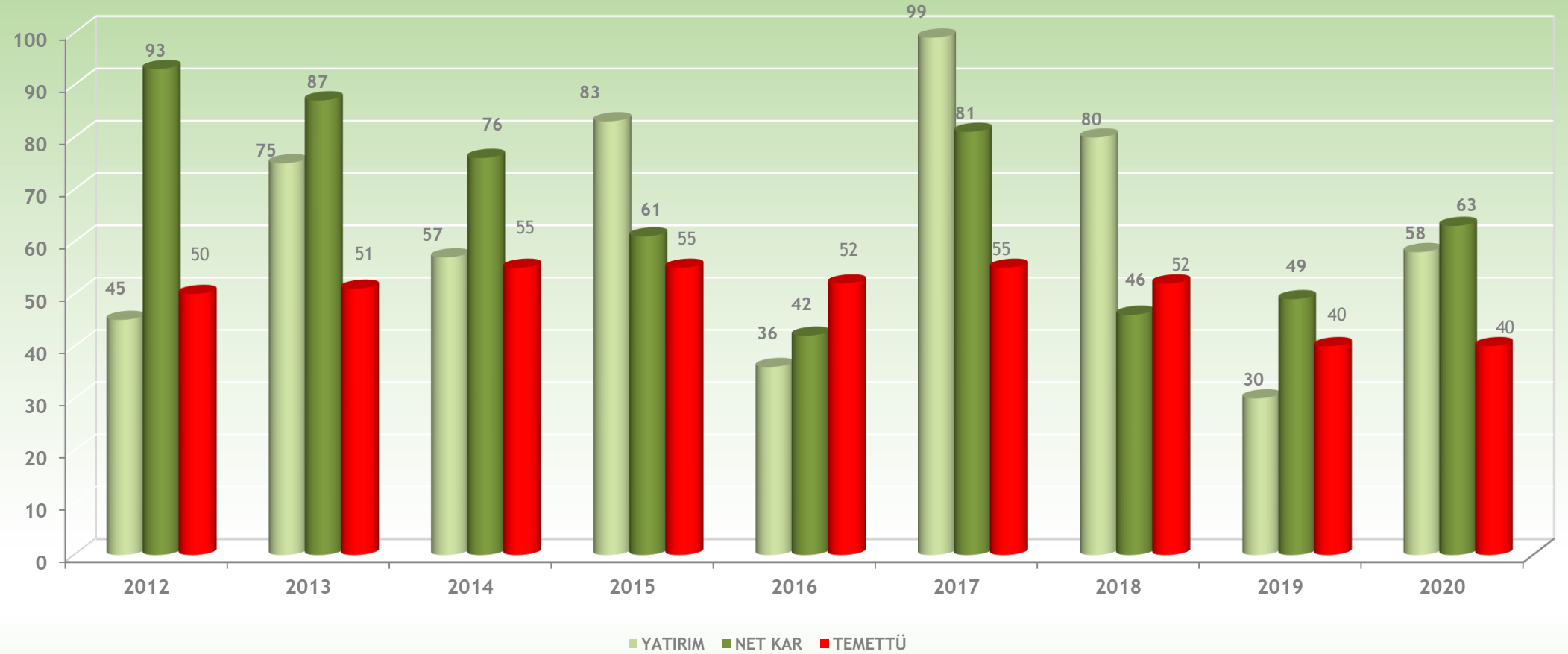

## ► YASAL UYARI

Bu sunuř, řirket hakkında bilgi ve finansal tabloların analizinin yanı sıra, řirket Yönetimi'nin gelecekte olmasını öngördüğü olaylar doğrultusunda, ileriye yönelik beklentilerini içeren görüşlerini de yansıtmaktadır. Verilen bilgilerin ve analizlerin doğruluğı ve beklentilerin gerçeğe uygun olduğuna inanılmasına rağmen, öngörülerin altında yatan faktörlerin değıřmesine bağılı olarak, geleceğe yönelik sonuçlar burada verilen öngörülerden sapma gösterebilir. Aksa, Aksa Yönetimi veya çalışanları veya diğeri ilgili şahıslar, bu sunuřtaki bilgilerin kullanımı nedeniyle doğabilecek zararlardan sorumlu tutulamazlar .